Istituto Professionale Statale "Crotto Caurga"
Codice ATECO 85.32.09
Enogastronomia e Ospitalità Alberghiera
Industria e artigianato per il Made in Italy
Manutenzione e Assistenza Tecnica
IeFP – Operatore/Tecnico della Trasformazione Agroalimentare
Via Molinanca, 57 - 23022 Chiavenna (SO) Tel. 0343/32710 - Fax 0343/32925
email: sorh040004@istruzione.it – www.ipcrottocaurga.edu.it

SEGR0001 ORGANIGRAMMA NOMINATIVO – FUNZIONI DI ISTITUTO

Dirigente Scolastico
Massimo Minnai

Giunta Esecutiva

Consiglio di Istituto

Comitato di Valutazione

Sicurezza D.Lgs. 81/08
RSPP: Danilo Leone (Ecolario SRL)
MC: Cerletti Michela
RLS: Tomacci Salvatore
Preposti: Speziale P. – Martina C. - Del Giorgio R. – Dal Pozzo G.
Resp. interno: Lombardini Marino

Primo soccorso - evacuazione:
DOCENTI: Del Giorgio – Lepore - Tomacci
ATA: Cusini - Dazio – Gianola - Sertori

Estinzione incendio - evacuazione:
DOCENTI: Aita - Dal Pozzo – Maffezzini
ATA: Balatti - Morelli - Bigiolli - Mainetti - Martinucci

SGQ
Massimo Minnai (RAD) – Cosimo Parisi (RQ)

Collaboratori del Dirigente
Speziale Claudia – Tomacci Salvatore

Area didattica

Collegio Docenti

Funzioni

Funzioni strumentali

Internazionalizzazione: Buzzella G.

Inclusione: Riva L.

Area Studenti: Parisi C.

Orientamento: Cavatorta Elena

Commissioni e Referenti

Organo Garanzia
DS Minnai M
Prof.ssa Fallini M. ATA Scaramella A.

Commissione orario
Fallini M. - Dal Pozzo G. - Manfredi M. Bigiolli M

Commissione elettorale
Marco Valcepina, Donato Maffezzini, Iacomella Guido

Commissione RAV / PTOF
Minnai M. - Fallini L. - Parisi C. -

Commissione Orientamento
Elena Cavatorta, Davide IAria, Cinzia Fascendini, Donato Maffezzini, Elena Foico, Andrea Della Bella, Rudy Gurini, Andrea Raiti, Buono Rafafello

Team per l'innovazione
Parisi C. – Dal Pozzo G. - Sorrenti E.- Balatti F. - Monica B.

Commissione Alternanza scuola/lavoro
Marina F., Roberto Del Giorgio, Paolo Speziale, Allessandra Guanella, Salvatore Tomacci

Referente Corso IeFP
Iaria D.

Referente Prove INVALSI
Chiara C.

Referente contrasto al Bullismo e al Cyberbullismo
Parisi C./ Sorrenti Elena

GLI
Laura Riva, Patrizia Machì; Giovanan Lepore, Monica Triulzi, Giuseppe Gentile, Mirko Manfredi, Raffaello Buono, Maria Antonietta Durante, Rocco Giacobbe, Daniela Pratissoli, Mariangela Cardillo

Educazione civica
Rossella Della Pedrina, Cosimo Parisi, Davide Iaria, Marina Fallini, Rudy Gurini, Claudia Speziale, Marzia Pastori

Consigli di classe

Coordinatori Classi 1^

1 A SEOA: CASELLATO MARTA
1 B SEOA: DELLA PEDRINA ROSSELLA
1 C SEOA: TEOFILO ANNA
I SSAS: BALATTI FRANCESCA
1 IeFP: DAVIDE IARIA
1 IAMI: ROBERTO DEL GIORGIO

Coordinatori Classi 2^

2 A SEOA:. CIURO CHIARA
2 B SEOA: MAFFIA ODICITRIA
2 C SEOA: MAFFIA ODICITRIA
2 IeFP: MACHI' PATRIZIA
2 IAMI: FALLINI LAURA

Coordinatori Classi 3^

3 ENO A:. TABACCHI FRANCA
3 ENO B:. MANFREDI MIRKO
3 SALA: TOMACCI SALVATORE
3 ACC: COPES CHIARA
3 IeFP: LEPORE GIOVANNA
3 ARR: DEL CURTO LUCA
3 MAT: SORRENTI ELENA

Coordinatori Classi 4^

4 ENO: BUZZELLA GIULIA
4 SALA A: FALLINI MARINA
4 SALA B: PARISI COSIMO
4 ACC TUR: TEOFILO ANNA
4 MAT: FASCNEDINI CINZIA
4 ARR:. LOMBARDINI MARINO

Coordinatori Classi 5^

5 ENO: GURZI MARIA CARMEN
5 SALA A: BOVENGA CRTISTINA
5 SALA B: PARISI COSIMO
5 ACC TUR:. SORRENTI ELENA
5 ARR: GIORGIO DAL POZZO

Coordinatori dipartimenti disciplinari

Comunic.: L1 Fallini L.

Comunic.: L2. Fumagalli L.

Area Econ/giuridica: Gentile G.

Area Motoria:
Del Curto L.

Area IRC:
Fascendini C.

Area scienze Sociali:
Speziale C.

Area Mat/Scien:
De Paoli L.

Area Lab.SEOA: Manfredi M.

Area Legno: Del Giorgio R.

Referenti

Banchetti: Manfredi M. e Cavatorta E.

Bar Didattico: Tomacci S.

Piano di Migl: Parisi C

Ristorazione collettiva:
Speziale P.

Ed. Civica
Della Pedrina R.

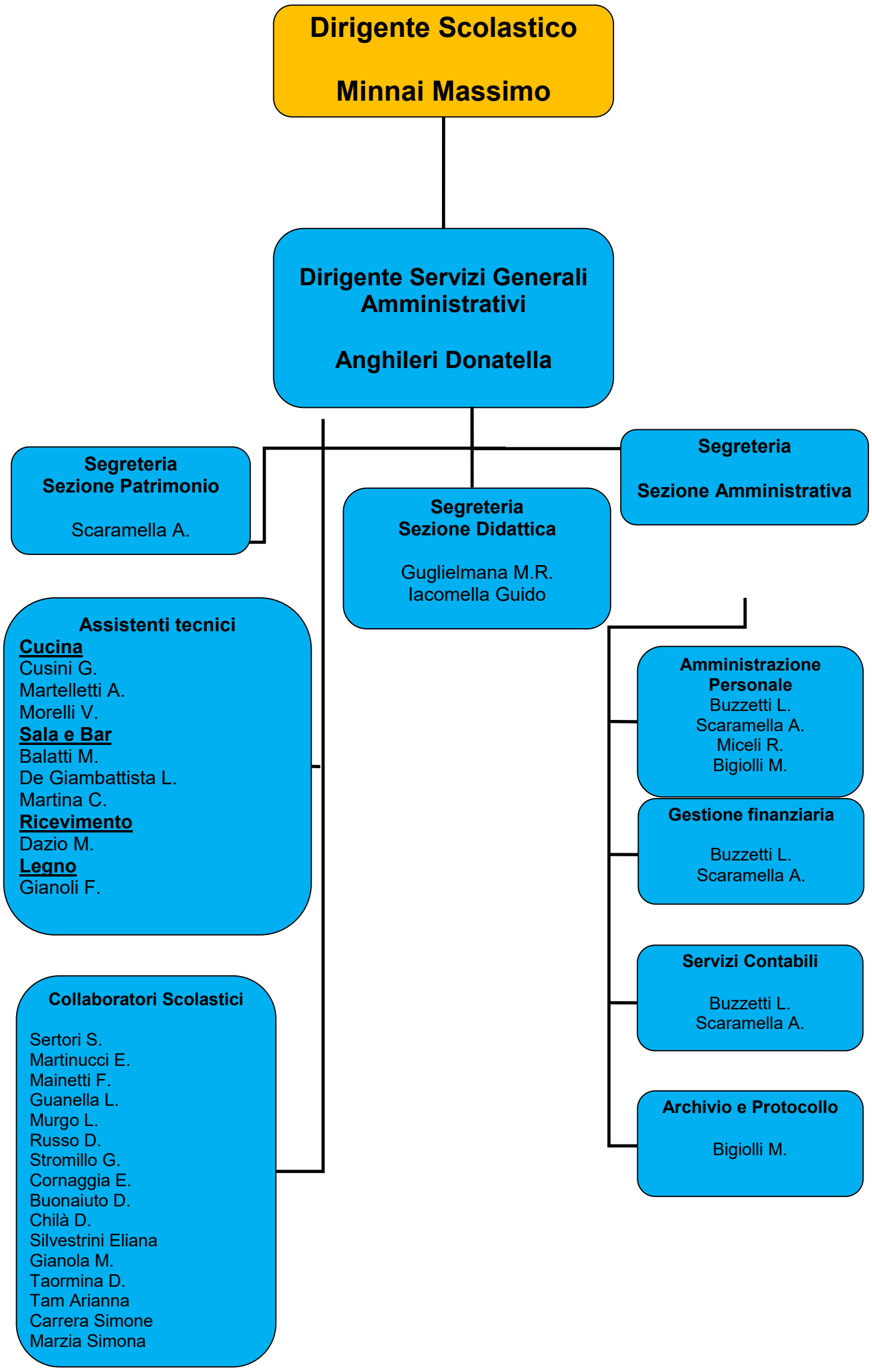
Dirigente Scolastico
Minnai Massimo
Dirigente Servizi Generali Amministrativi
Anghileri Donatella
Segreteria Sezione Patrimonio
Scaramella A.
Segreteria Sezione Didattica
Guglielmana M.R.
Iacomella Guido
Segreteria
Sezione Amministrativa
Assistenti tecnici
Cucina
Cusini G.
Martelletti A.
Morelli V.
Sala e Bar
Balatti M.
De Giambattista L.
Martina C.
Ricevimento
Dazio M.
Legno
Gianoli F.
Collaboratori Scolastici
Sertori S.
Martinucci E.
Mainetti F.
Guanella L.
Murgo L.
Russo D.
Stromillo G.
Cornaggia E.
Buonaiuto D.
Chilà D.
Silvestrini Eliana
Gianola M.
Taormina D.
Tam Arianna
Carrera Simone
Marzia Simona
Amministrazione Personale
Buzzetti L.
Scaramella A.
Miceli R.
Bigiolli M.
Gestione finanziaria
Buzzetti L.
Scaramella A.
Servizi Contabili
Buzzetti L.
Scaramella A.
Archivio e Protocollo
Bigiolli M.

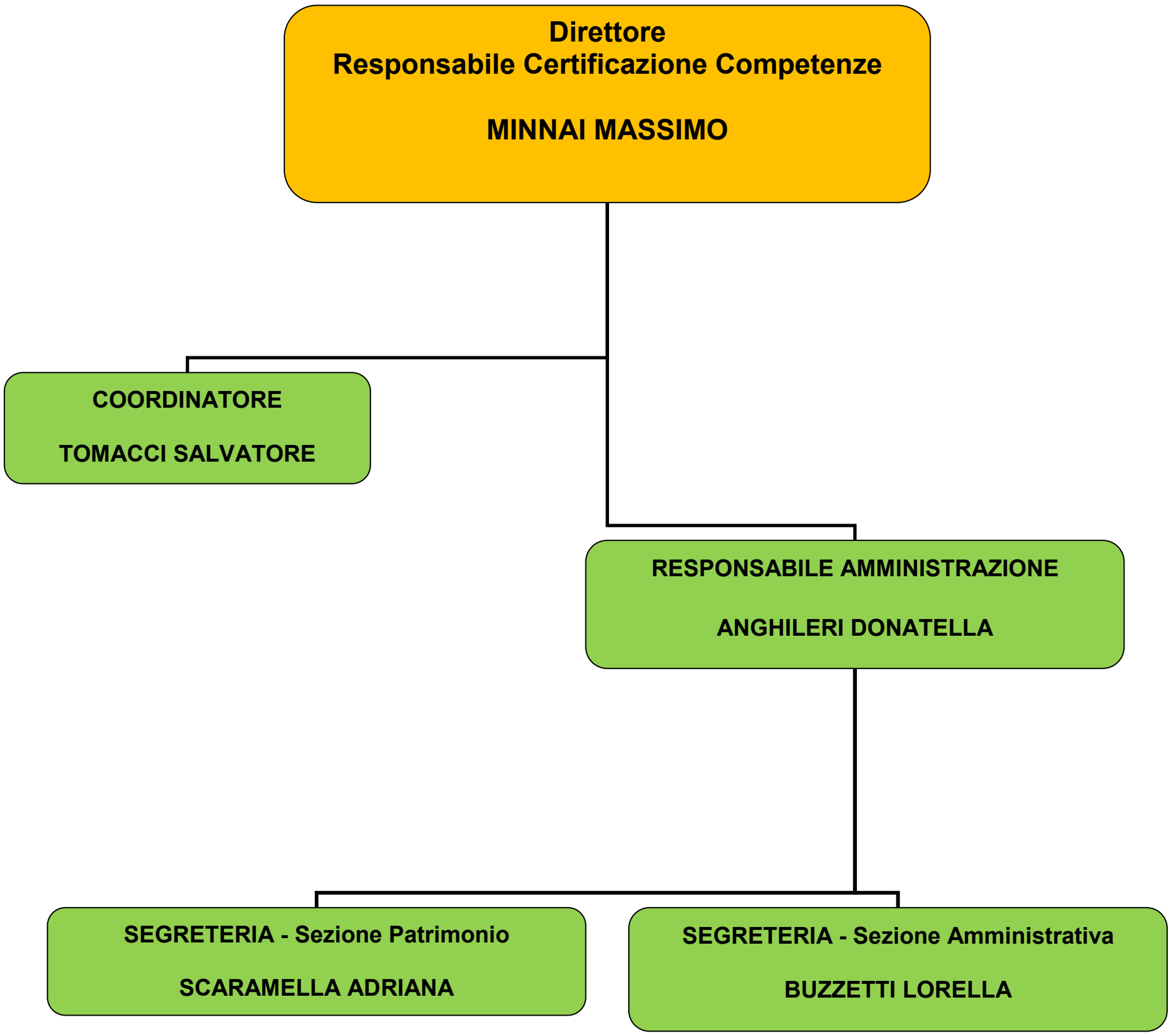
Direttore
Responsabile Certificazione Competenze
MINNAI MASSIMO
COORDINATORE
TOMACCI SALVATORE
RESPONSABILE AMMINISTRAZIONE
ANGHILERI DONATELLA
SEGRETERIA - Sezione Patrimonio
SCARAMELLA ADRIANA
SEGRETERIA - Sezione Amministrativa
BUZZETTI LORELLA